

PLENÁRIO / AUDITÓRIO

Escala: 1/50

MESA EM MDF FRELO COM
FURO NO TAMPO PARA
TOMADA E INSTALAÇÃO DE
MICROFONE

CABEIRA GIRATÓRIA TIPO
EXECUTIVA COM ENCOSTO
ALTO COR PRETO GIRATÓRIA

PORTAS DA ÁREA TÉCNICA EM
LAMINADO BRANCO

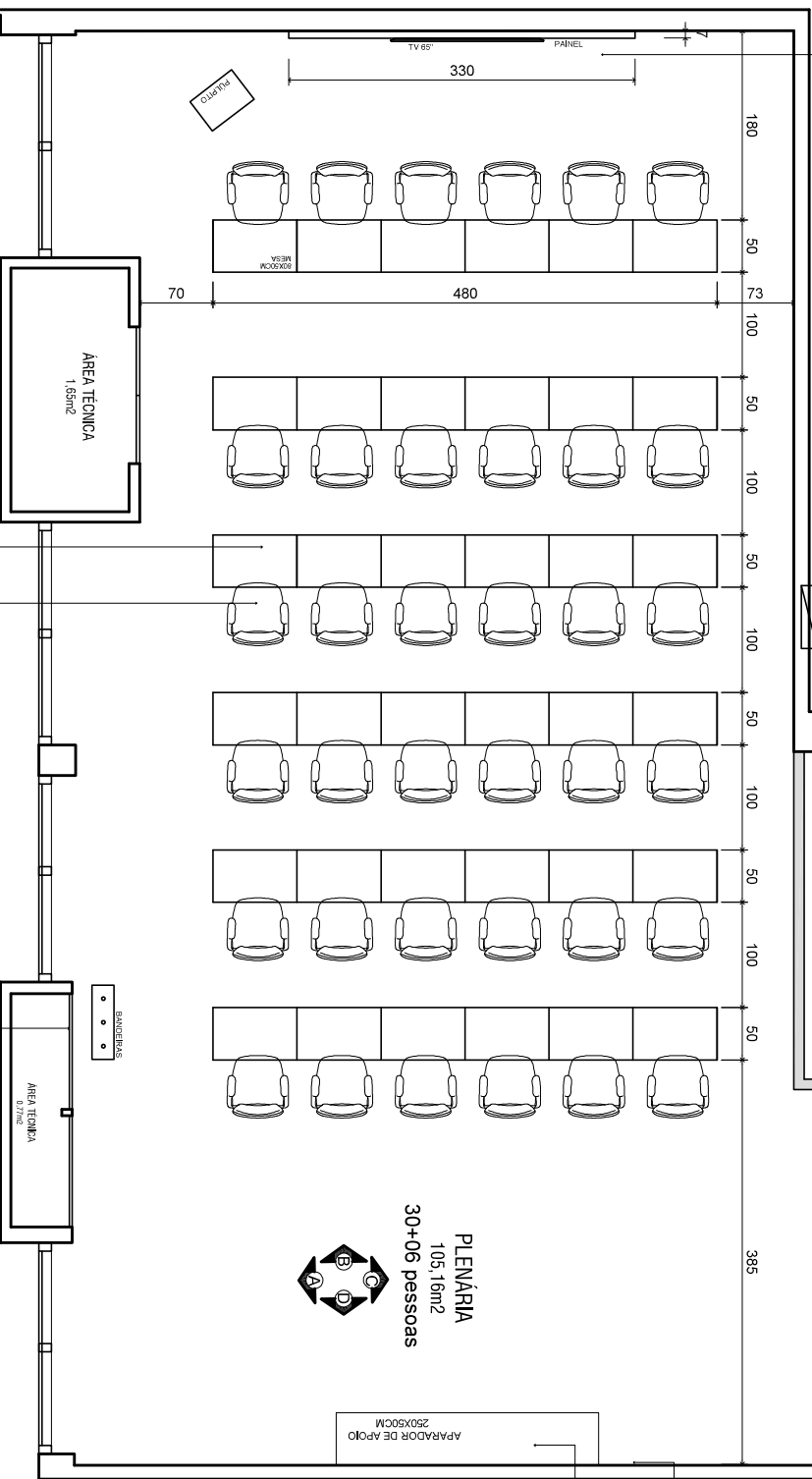

PLENÁRIA
105,16m²
30+06 pessoas

APARADOR DE APOIO
250X50CM

REGUA EM MDF FRELO
COLADA EM ALVENARIA

APARADOR EM MDF FRELO

CONFERIR MEDIDAS NO LOCAL

PROJETO DETALHAMENTO		PROPRIETÁRIO
AUDITÓRIO		CRT-ES
ENDEREÇO		AV N S DOS NAVEGANTES, 675, SL 701, ENS DO SUÁ, VITÓRIA - ES
DATA	SET/2025	FOLHA 01/02

aline mello
27 988.288.900

gislaine zanon
27 999.226.463

MELLO ZANON
arquiteta

Rua José Alvarado Buarque, nº550, 5.º andar, Ed. Alamy Work,
Estrada do São Vito, Vitória, ES 54.273-094, 8.773

contato@mellozanon.com.br www.mellozanon.com.br

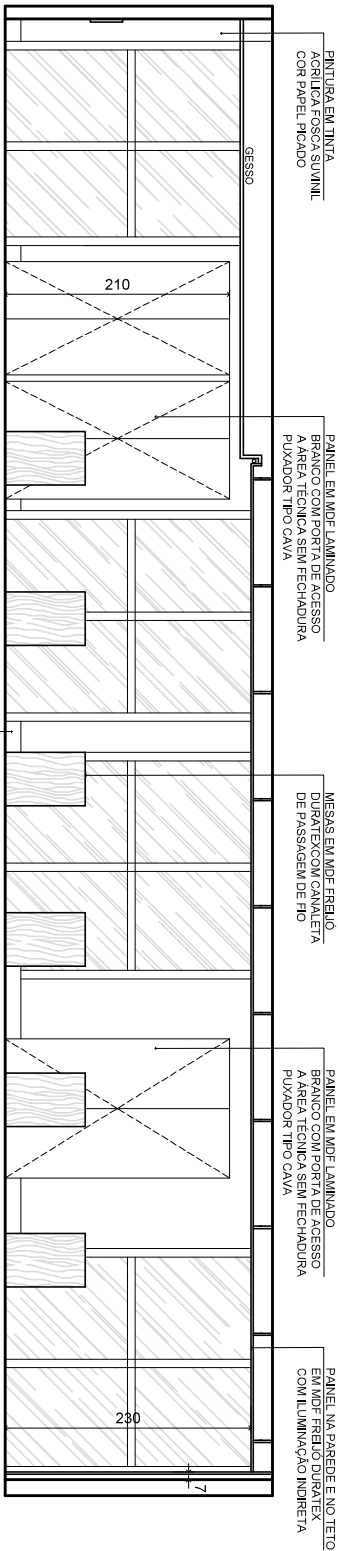

VISTA A
Escala: 1/50

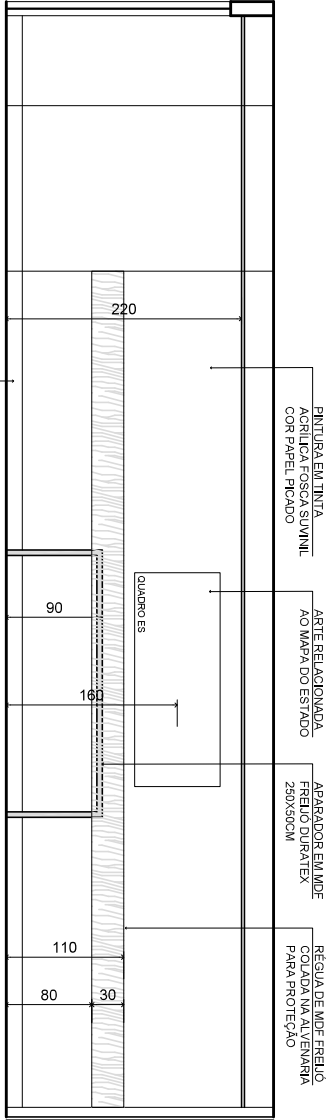

VISTA D
Escala: 1/50

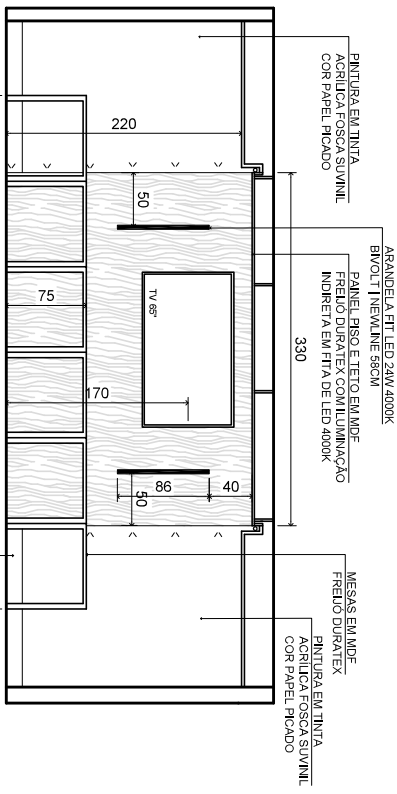

VISTA B
Escala: 1/50

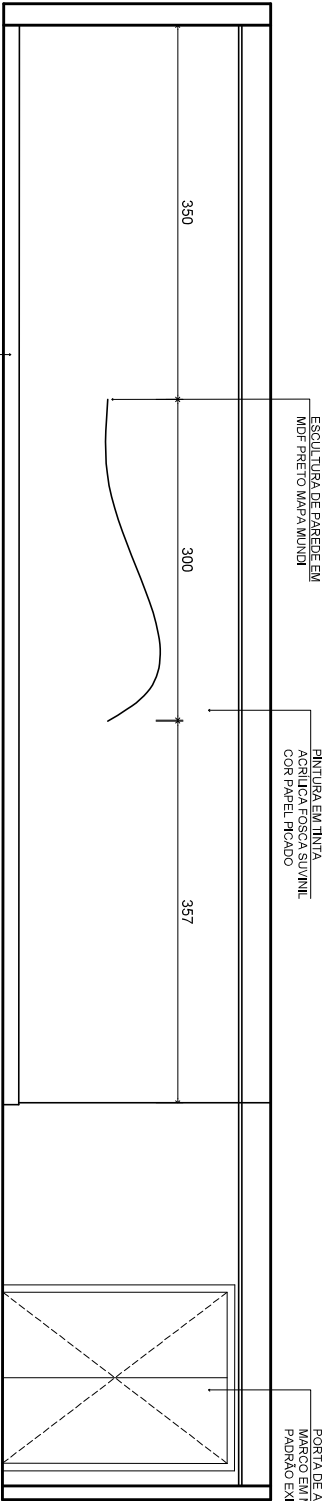

VISTA C
Escala: 1/50

CONFERIR MEDIDAS NO LOCAL

PROJETO DE DETALHAMENTO		PROPRIETÁRIO	
AUDITOR		CRT-ES	
ENDEREÇO		FOLHA	
AV N S DOS NAVEGANTES, 675, SL 701, ENS DO SUÁ, VITÓRIA - ES		02/02	
DATA		SET/2025	
aiane mello		gislaine zanon	
27 988.288.900		27 999.226.463	
Rua José Alencar Buar, nº550, 5.º/15, Ed. Alamy Work, Enseada do Sul, Vitória, ES 53.27.3094.8773		contato@meliozanon.com.br	
www.meliozanon.com.br		www.meliozanon.com.br	

PROJETO DETALHAMENTO		PROPRIETÁRIO	CRT-ES
BANHEIRO PCD		ENDEREÇO	
AV N S DOS NAVEGANTES, 675, SL 701, ENS DO SUA, VITÓRIA - ES		FOLHA	
DATA		Rev.00	
SET/2025		01/03	

aline mello
27 988.288.900
gislaíne zanon
27 999.226.463
MELLOZANON
arquitetura

Rua José Alexandre Buatz, nº350, s.1915, Ed. Affinity Work,
Ensada do Sua, Vitória, ES 55.27.3094.8773
www.mellozanon.com.br
contato@mellozanon.com.br

RESERVADOS AO AUTOR DO PROJETO
TODOS OS DIREITOS AUTORAIS ESTÃO
EFETUADOS COM A AUTORIZAÇÃO DO AUTOR
ALTERAÇÕES SEMPRE PRECISAM SER

CONFERIR MEDIDAS NO LOCAL

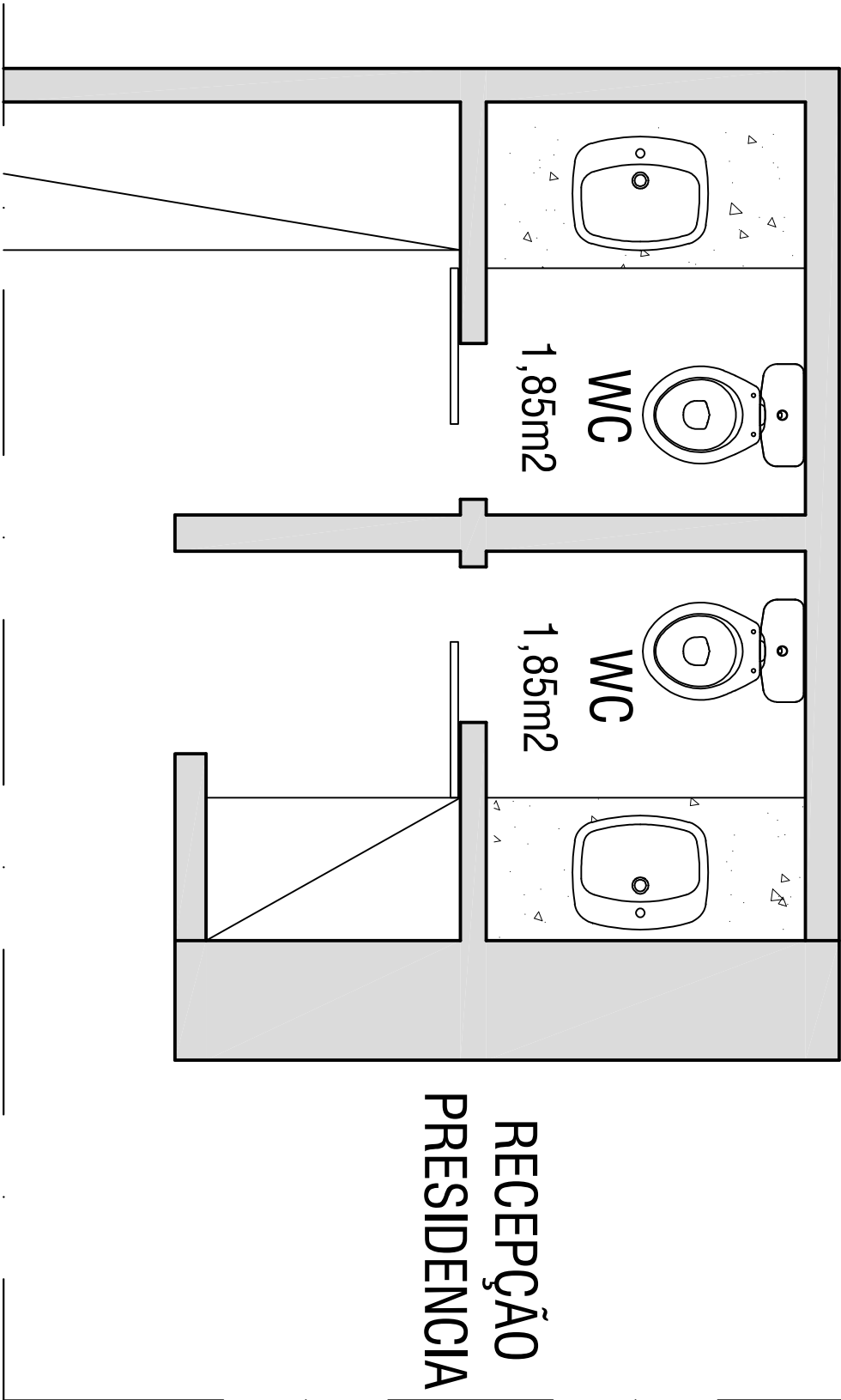

PLANTA BAIXA - BANHEIRO PCD

Escala: 1/25

PROJETO DETALHAMENTO		BANHEIRO PCD	FOLHA	02/03	Rev.00	DATA SET/2025	
PROPRIETÁRIO CRT-ES							
AV N S DOS NAVEGANTES, 675, SL 701, ENS DO SUA, VITÓRIA - ES		ENDEREÇO					
Rua José Alexandre Buaziz, nº350, s.1915, Ed. Affinity Work, Ensada do Sua, Vitória, ES 55.27.3094.873 www.mellozanon.com.br contato@mellozanon.com.br		a line mello 27 988.288.900 gislaine zanon 27 999.226.463		TODOS OS DIREITOS AUTORES SÃO RESERVADOS AO AUTOR DO PROJETO ALTERAÇÕES SOMENTE PODENDO SER FEITAS COM A AUTORIZAÇÃO DO AUTOR			

aline mello

27 988.288.900

gislaíne zanon

27 999.226.463

MELLOZANON

arquitetura

todos os direitos autorais estão reservados ao autor do projeto

alterações somente por indicação do autor

feituadas com a autorização do autor

Rua José Alexandre Buatz, nº350, s.1915, Ed. Affinity Work,

Ensada do Sua, Vitória, ES

55.27.3094.8773

www.mellozanon.com.br

contato@mellozanon.com.br

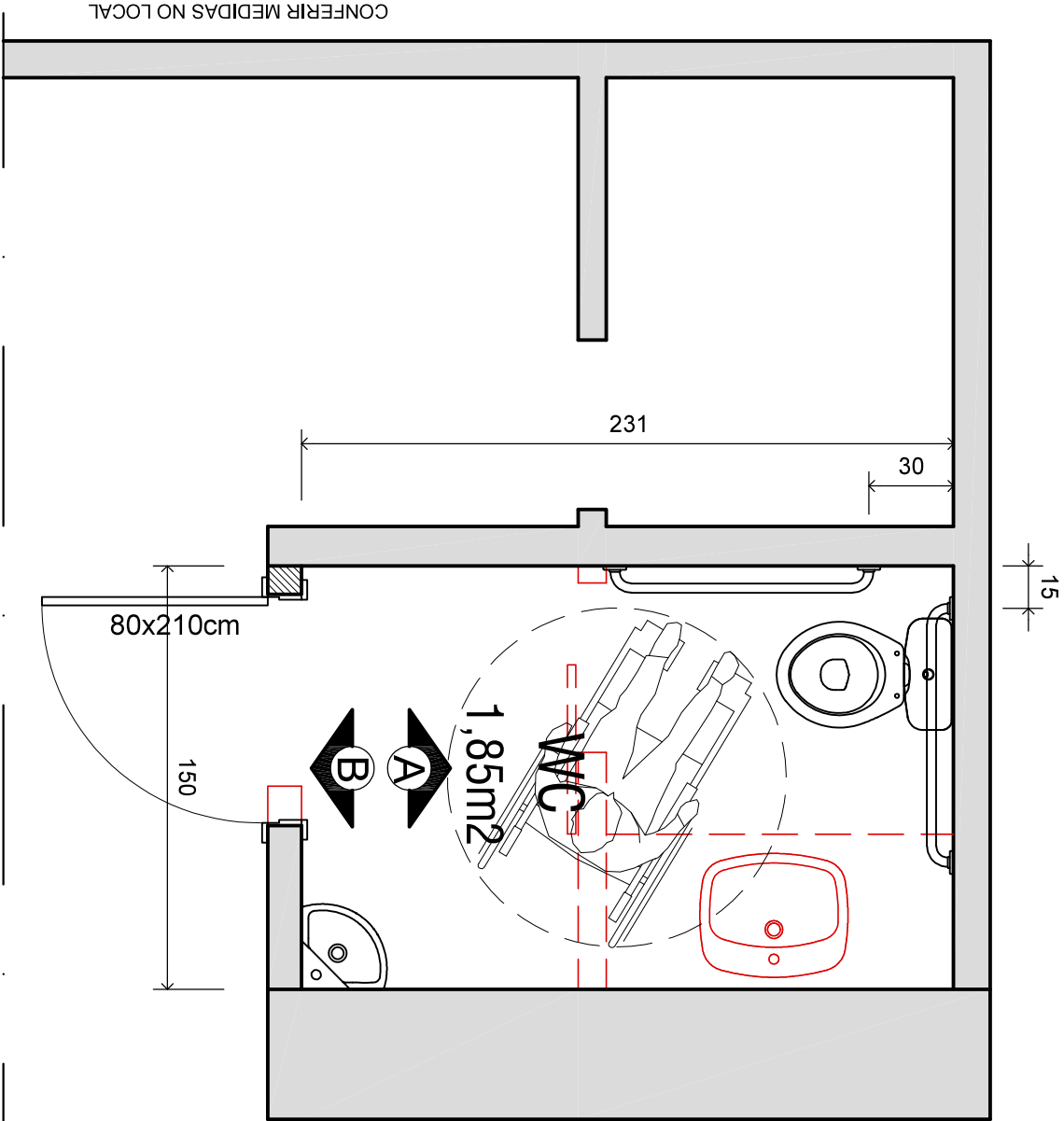

LEGENDA

- ALVENARIA EXISTENTE
- ALVENARIA EM DRY-WALL A CONSTRUIR
- A DEMOLIR

NOTAS

- BARRAS DE APOIO DE 80CM, INSTALADAS A 75CM DO PISO AO EIXO.
- LAVATÓRIO DE CANTO EM LOUÇA, ALTURA MÁXIMA DO TOPO ATÉ O PISO 80CM.
- MANTER BACIA SANITÁRIA.
- PAPELEIRA E SABONETEIRA DO PISO ATÉ FACE INFERIOR 105CM.

DEMOLIÇÃO / CONSTRUÇÃO

Escala: 1/25

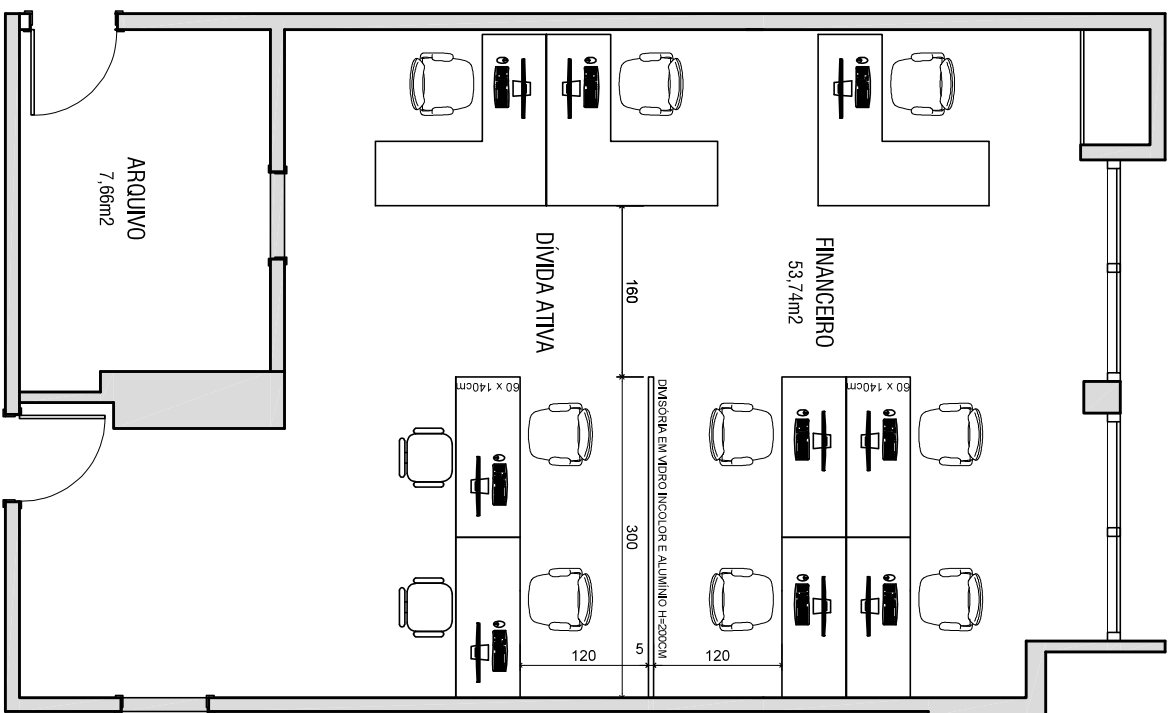

DIVISÓRIA DÍVIDA ATIVA
Escala: 1/50

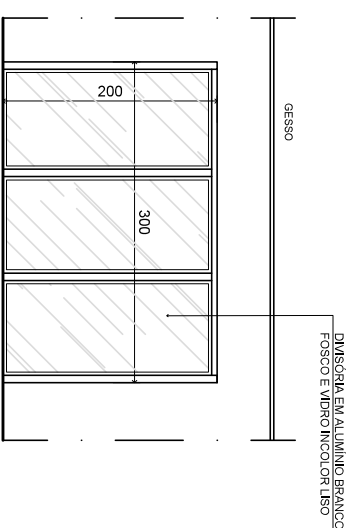

VISTA - DIVISÓRIA FISCALIZAÇÃO
Escala: 1/50

CONFERIR MEDIDAS NO LOCAL

PROJETO DETALHAMENTO		PROPRIETÁRIO
DIVISÓRIA DÍVIDA ATIVA		CRITES
ENDERECO		
AV N S DOS NAVEGANTES, 675, SL 701, ENS DO SUÁ, VITÓRIA - ES		
DATA		
SET/2025		
FOLHA		01/01
CONFIRMAR MEDIDAS NO LOCAL		
a line mello 27 988.288.900 gislaine zanon 27 999.226.463		
Rua José Alexandre Biazzi, nº350, 5.º/15, Ed. Alamy Work, Estrada do Sol, Vitória, ES 54.273-094, 8.773 contato@meliozanon.com.br www.meliozanon.com.br		

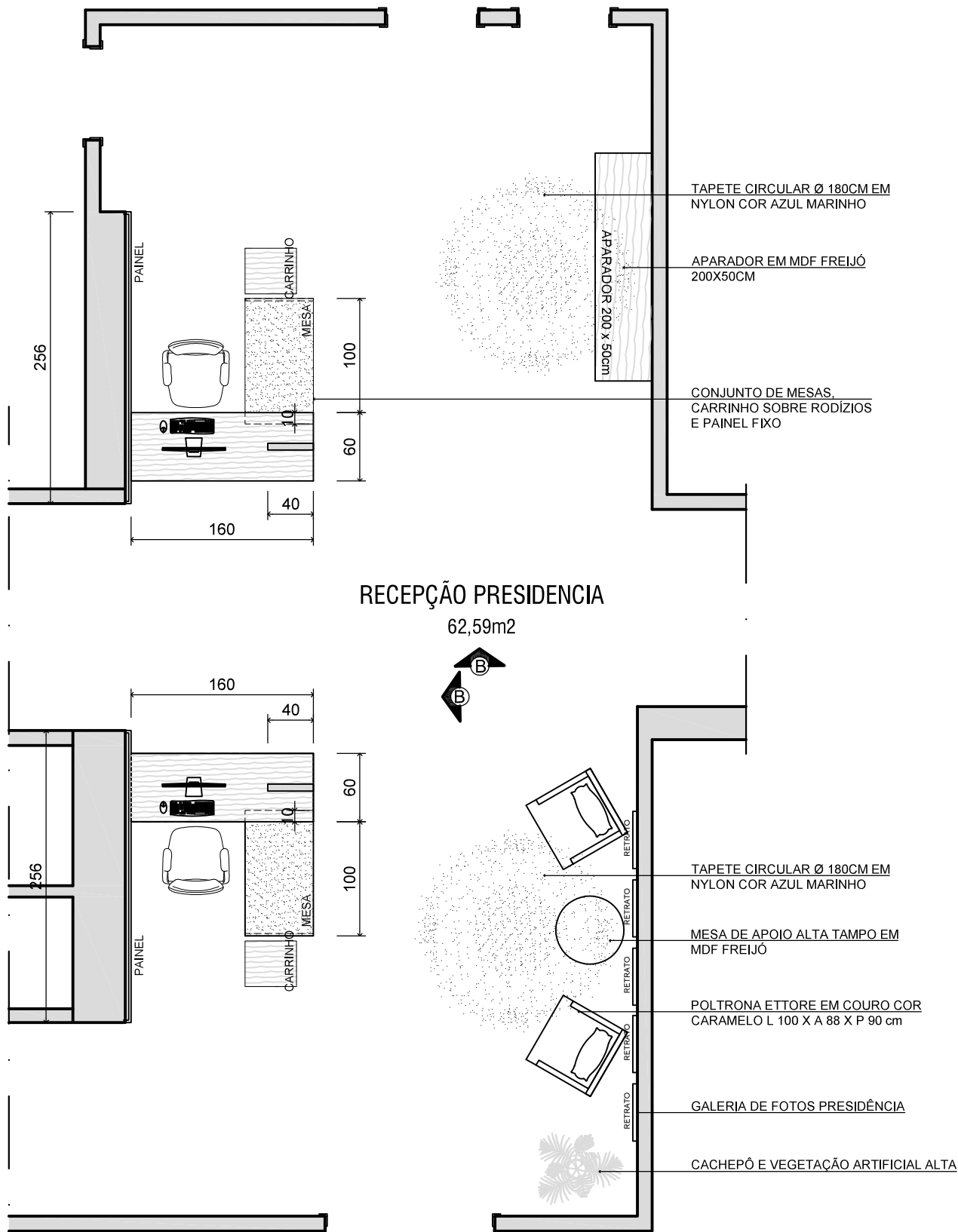

CONFERIR MEDIDAS NO LOCAL

PROJETO	DETALHAMENTO RECEPÇÃO PRESIDÊNCIA	PROPRIETÁRIO	CRT-ES
ENDEREÇO	AV N S DOS NAVEGANTES, 675, SL 701, ENS DO SUÁ, VITÓRIA - ES		
DATA	SET/2025	FOLHA	01/02
			Rev.00

aline mello
27 988.288.900

gislaïne zanon
27 999.226.463

MELLOZANON
arquitetura

TODOS OS DIREITOS AUTORAIS ESTÃO RESERVADOS AO AUTOR DO PROJETO
ALTERAÇÕES SOMENTE PODERÃO SER EFETUADAS COM A AUTORIZAÇÃO DO AUTOR

Rua José Alexandre Buaiz, nº350, s.1915, Ed. Affinity Work,
Enseada do Suá, Vitória, ES 55.27.3094.8773
contato@mellozanon.com.br www.mellozanon.com.br

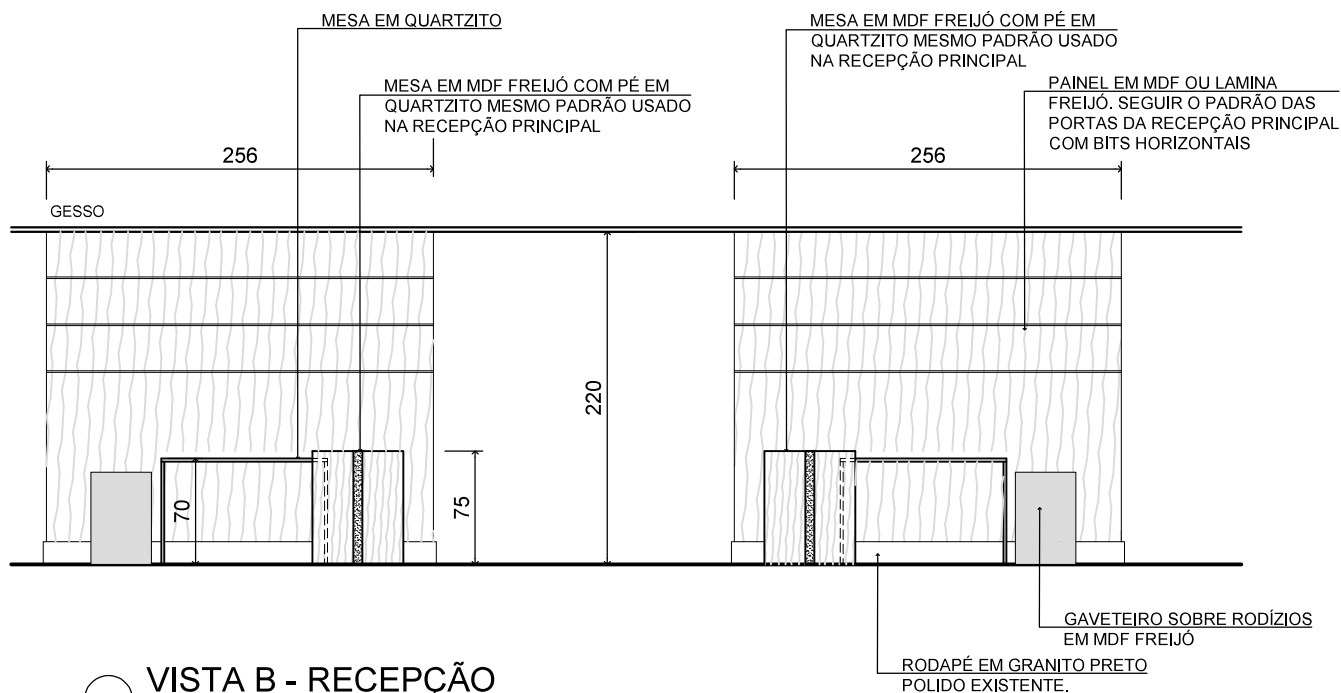

○ VISTA B - RECEPÇÃO
Escala: 1/50

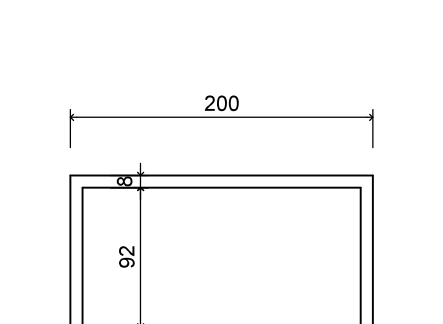

○ VISTA - APARADOR
Escala: 1/50

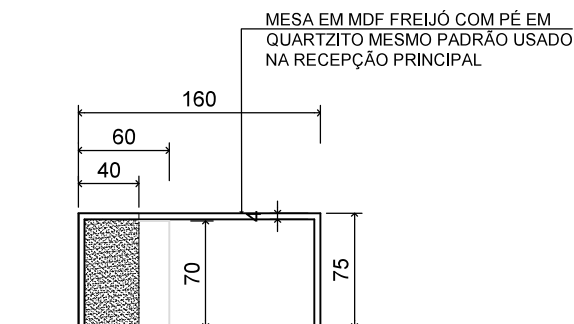

○ VISTA A - MESA
Escala: 1/50

CONFERIR MEDIDAS NO LOCAL

PROJETO	DETALHAMENTO RECEPÇÃO PRESIDÊNCIA	PROPRIETÁRIO	CRT-ES
ENDEREÇO	AV N S DOS NAVEGANTES, 675, SL 701, ENS DO SUÁ, VITÓRIA - ES		
DATA	SET/2025	FOLHA	02/02
		Rev.00	

aline mello
27 988.288.900

gislaiane zanon
27 999.226.463



MELLOZANON
arquitetura

TODOS OS DIREITOS AUTORAIS ESTÃO RESERVADOS AO AUTOR DO PROJETO
 ALTERAÇÕES SOMENTE PODERÃO SER EFETUADAS COM A AUTORIZAÇÃO DO AUTOR

Rua José Alexandre Bualiz, nº350, s.1915, Ed. Affinity Work,
 Enseada do Suá, Vitória, ES 55.27.3094.8773
 contato@mellozanon.com.br www.mellozanon.com.br

OBSERVAÇÕES

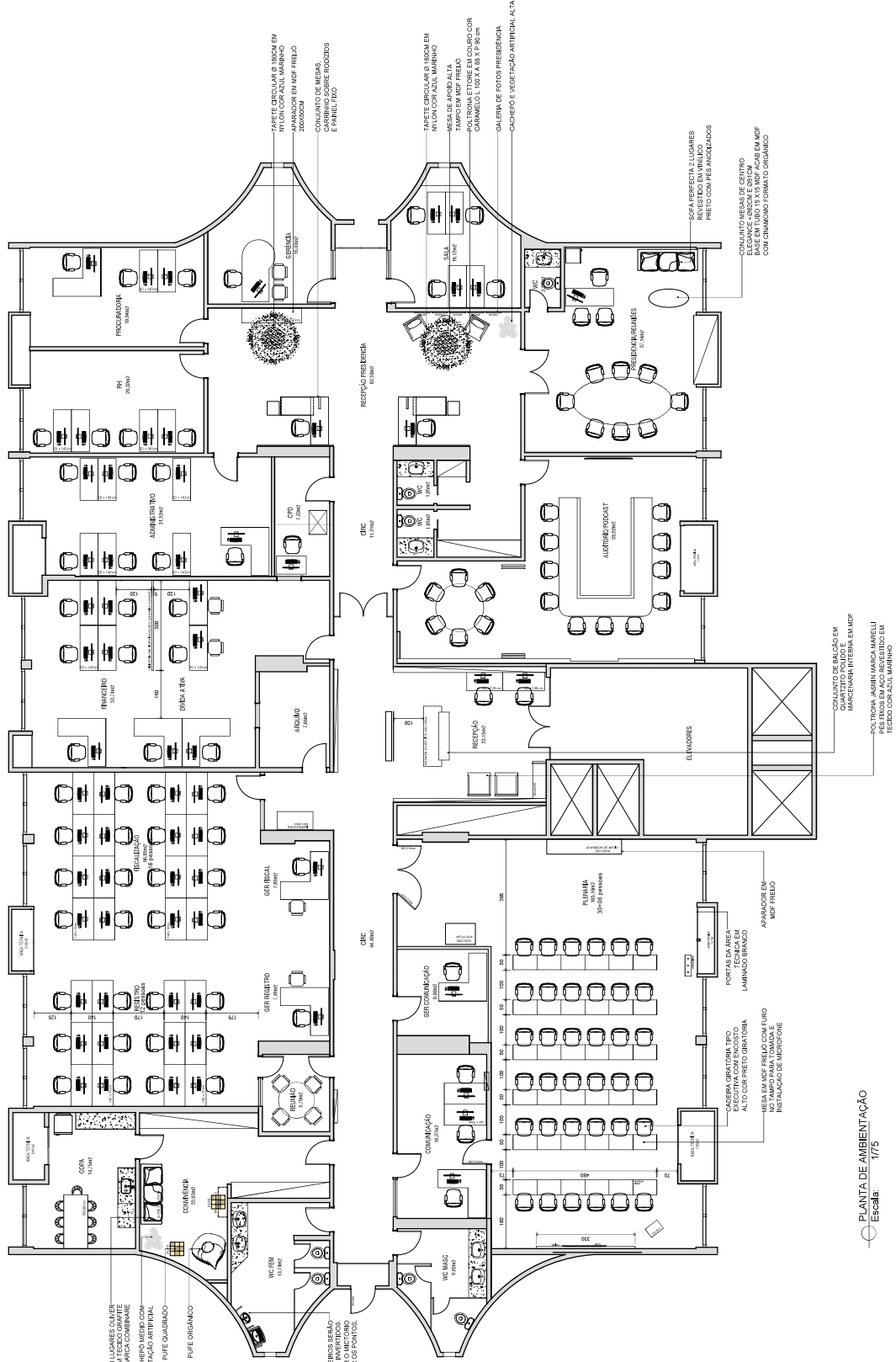
=> OS AMBIENTES QUE RECEBERÃO MOBILIÁRIO NOVO:
RECEPÇÃO, RECEPÇÃO PRESIDÊNCIA, PRESIDÊNCIA,
AUDITÓRIO, CONVÊNIO, COPA,
=> A SALA DE FINANÇAS RECEBERÁ DIMENSÃO EM
MÓDULO E ALUMINADO CONFORME
ESPECIFICAÇÃO E FORNECEDOR, DE ACORDO COM A
NORMA DE VÍDEO.



PROJETO DE REFORMA E
ADAPTAÇÃO DE MOBILIÁRIO

LOCAL	CRT-ES AV. N. S. DOS NAVEGANTES, Nº 675, SL. 601 E 602
CONTEÚDO	PLANTA DE AMBIENTAÇÃO
PROPRIETÁRIO	CRT-ES
AUTOR	ALINE MELLO CAU/58670-4
ARQUITETO	GISLAINE ZANON CAU/48073-0
001	

R.T.	SET/25
DATA	
REVISÃO	01/05
PRIMEIRA	

aline mello
27 988.288.900

gislaiane zanon
27 999.226.463

MELLO ZANON
arquitetura

Rua José Alexandre Bualz
nº350, 6.º/15. Ed. Affinity Work
Estrada do Sítio, Vitória, ES
contato@mellozanon.com.br
www.mellozanon.com.br
55.27.2309.6773

TODOS OS DIREITOS AUTORAIS SÃO
RESERVADOS AO AUTOR DO PROJETO
ALTERAÇÕES SOMENTE PODERÃO SER
FEITAS COM A AUTORIZAÇÃO DO AUTOR

PLANTA DE AMBIENTAÇÃO
Escala: 1/75

LEGENDA

- ➔ PONTO DE TOMADA BAIXO 35/40CM DO PISO
- ⊖ PONTO PARA REDE BAIXO 35/40CM
- ⊕ PONTO DE TOMADA NO PISO (JÁ EXISTE ELETRODUTO ANTERIOR)
- ⊠ PONTO PARA CÂMERA NO TETO (GESSO)

OBSERVAÇÕES

- ⇒ AS COTAS SE REFEREM AO EIXO DOS PONTOS, NÃO ÀS PAREDES.
- ⇒ OS PONTOS ACRESCIDOS DEVERÃO SER AMPLIADOS A PARTIR DOS EXISTENTES.
- ⇒ OS PONTOS DE CÂMERA FORAM SUGERIDOS. A MELHOR LOCALIZAÇÃO DEVERÁ SER AJUSTADA PELO PROFISSIONAL QUALIFICADO.
- ⇒ OS PONTOS PARA INTERRUPTOR DEVERÃO SER REAPROVEITADOS, NÃO SE INCLUIRÃO NO INÍCIO DAS LUMINÁRIAS ADICIONADAS.
- ⇒ INSTALAR CAIXAS DE SOM E FAZER LIGAÇÃO ENTRE ELAS, COM O PAINEL DE CONTROLE. OS MICROFONES DAS MESAS E A TV.
- ⇒ INSTALAR RECONHECIMENTO FACIAL NO ACESSO.

PROJETO DE REFORMA E ADAPTAÇÃO DE MOBILIÁRIO

CRT-ES
AV. N. S. DOS NAVEGANTES, Nº 675, SL 601 E 602

PLANTA DE PONTOS ELÉTRICOS/REDE

CRT-ES

ALINE MELLO
CAU 58870/4
GISELINE ZANON
CAU 44073/3
001
ARQUIVO

SET/25
DATA

03/05
REVISÃO
PRIMEIRA

aline mello
27 988.288.900
gislaine zanon
27 999.226.463



Rua José Alexandre Bualiz
nº350, s.1915, Ed. Affinity Work
Ensada do Sítio, Vitória, ES
contato@mellozanon.com.br
www.mellozanon.com.br
55.27.230.947.73

TODOS OS DIREITOS AUTORAIS SÃO
RESERVADOS AO AUTOR DO PROJETO
ALTERAÇÕES SOMENTE PODERÃO SER
FEITAS COM A AUTORIZAÇÃO DO AUTOR

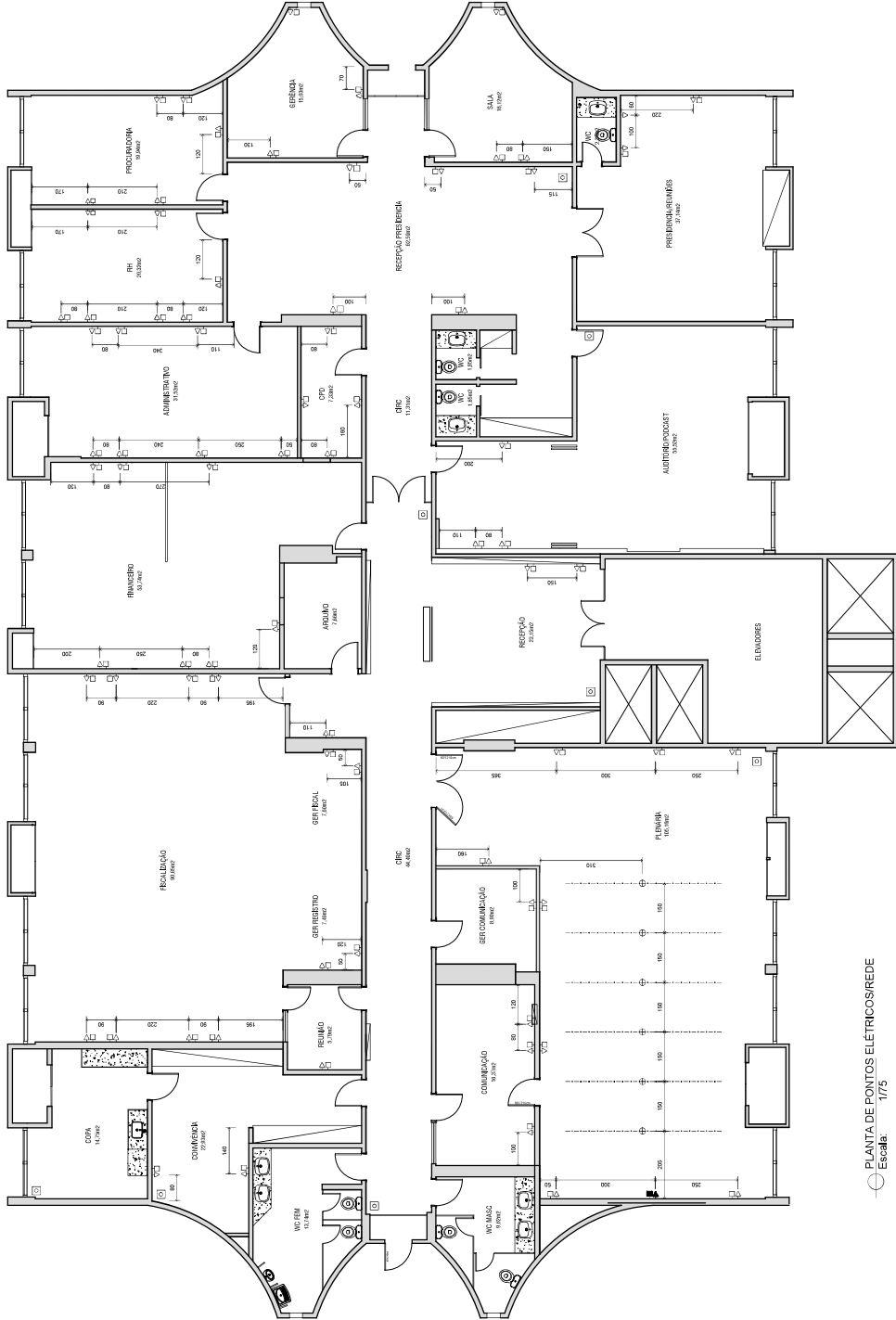

PLANTA DE PONTOS ELÉTRICOS/REDE
Escala 1/75

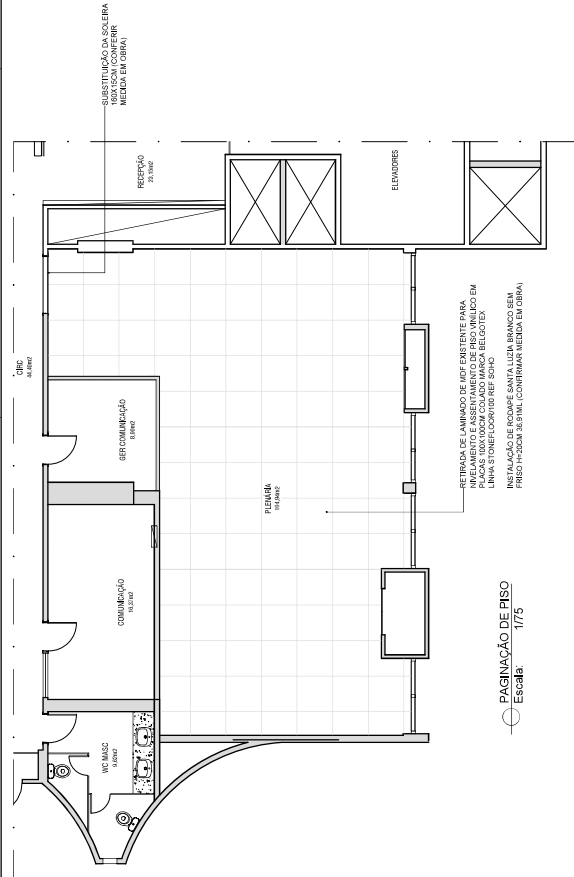

Planta de Piso
Escala: 1/75

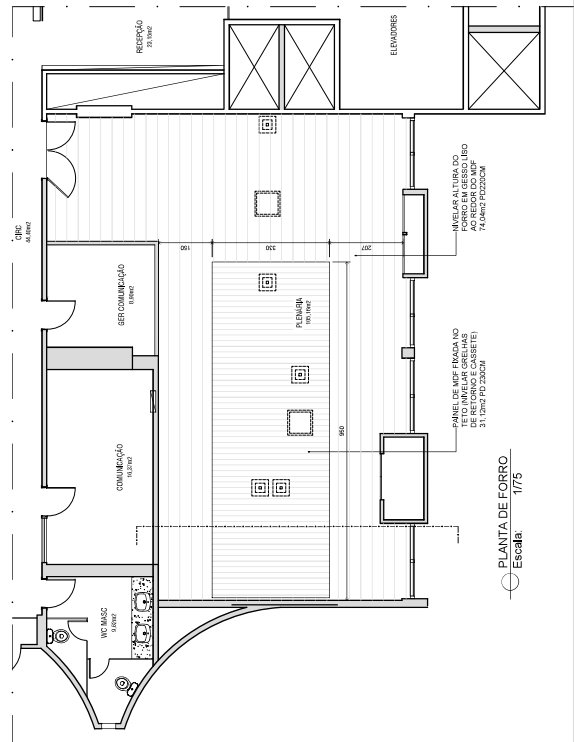

Planta de Piso
Escala: 1/75

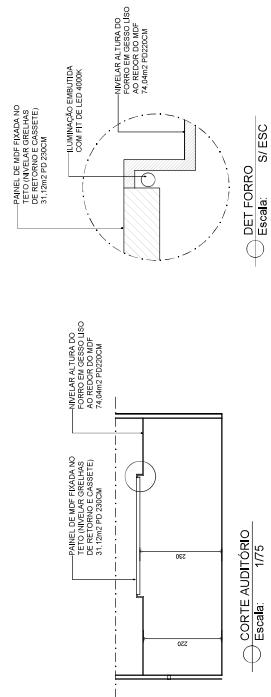

Corte Auditório
Escala: 1/75

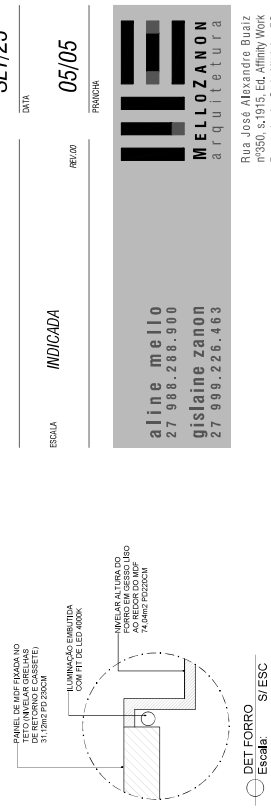

Corte Auditório
Escala: 1/75

OBSERVAÇÕES	
=> ESTUDAR IN LOCO QUAL O MELHOR PD A SER ADOPTADO PARA A REALIZAÇÃO DA MODIFICAÇÃO NOS DUTOS DAS GRELHAS DE RETORNO.	
PROJETO	PROJETO DE REFORMA E ADAPTAÇÃO DE MOBILIÁRIO
LOCAL	CRT-ES AV. N. S. DOS NAVEGANTES, Nº 675, SL 601 E 602
CONTEÚDO	PAGINAÇÃO DE PISO E PLANTA DE FORRO
PROPRIETÁRIO	CRT-ES
AUTOR	ALINE MELLO GUILHERME ZANON
R.T.	001
ESCALA	INDICADA
DATA	05/05
FECHA	05/05
RUA JOSÉ ALEXANDRE BUALZ Nº350, 6.º/15. Ed. Affinity Work Ensada do Sítio, Vitória, ES contato@mellozanon.com.br www.mellozanon.com.br 55.27.2309.4673	



MEMORIAL DESCRITIVO

REFORMA DA SEDE DO CRT-ES
Av. Nossa Senhora dos Navegantes, 675,
sala 601/602, Enseada do Suá, Vitória – ES.



A nova sede do CRT-ES passará por uma reforma que contemplará alguns dos seus ambientes internos, visando trazer modernização e maior funcionalidade a instituição como um todo e seus usuários. Essa reforma surgiu da demanda em atender ao novo organograma da instituição, inspirando a criação de novas salas e reorganizando setores existentes.

O CRT-ES está situado no edifício Palácio do Café, sala 601/602, no bairro Enseada do Suá, Vitória – ES, uma região privilegiada da cidade, conhecida como a nova zona econômica-financeira da capital. Esse edifício inaugurado em 1987, projetado pelo arquiteto modernista Carlos Alberto Vivacqua Campos, se tornou e se mantém como um dos mais importantes marcos arquitetônicos da cidade. Tem uma vista privilegiada para a Baía de Vitória, de onde se pode acompanhar todo o tráfego de navios que chegam ao Porto de Vitória.

Com esta reforma, o CRT-ES agora toma partido da bela vista que possui em sua sede. Os ambientes que sofrerão interferência significativa são: auditório/plenária, financeiro, CPD, sala de convivência, comunicação, recepção principal, recepção da presidência e sala da presidência.

A principal reforma contempla o auditório/plenária. O auditório será ampliado, ocupando a área do antigo do financeiro, que passará para outra sala. Para isso, haverá demolição de alvenaria, além da uniformização do forro em gesso que hoje apresenta vários níveis. Os dutos da antiga ventilação central deverão ser removidos com esse objetivo, já que atualmente a mesma é realizada via sistema cassete. Parte do forro será em MDF o que tem uma função estética e ao mesmo tempo ajudará na acústica do ambiente. Alvenarias novas deverão ser em dry-wall com preenchimento em lã de rocha, visando ganho acústico e agilidade na obra. O piso de laminado de madeira deverá ser removido para instalação de piso vinílico em placas coladas sobre o granito original após camada de regularização. A porta de acesso ao auditório deverá ser ampliada recebendo uma segunda folha, seguindo o padrão das demais originais. As portas das áreas técnicas deverão ser substituídas por portas novas em MDF com revestimento laminado branco, executadas em marcenaria. A marcenaria deverá seguir o projeto de detalhamento e a especificação de mobiliário também. A iluminação, elétrica, som e lógica deverão atender o novo layout sugerido. As mesas deverão dispor de microfones, se possível, sem fio, já que a configuração delas pode ser alterada de acordo com o evento. O som da TV e dos microfones deverá ser transmitido/ligado as caixas localizadas no forro.



A antiga sala de comunicação terá uma alvenaria demolida para receber o financeiro. E nela será instalada uma divisória em vidro e alumínio, conforme projeto, para separar o setor de dívida ativa. A comunicação atual deverá ocupar o antigo CPD, onde será construída ao lado sua sala de gerência.

O CPD deverá se localizar agora nas antigas salas de arquivo, que foram unificadas com a demolição da alvenaria central. Haverá relocação do servidor e entrada do cabeamento geral, além de novos pontos de rede que atendam toda ampliação de funcionários sugerida em projeto.

A recepção principal receberá novos pontos de iluminação com trilhos, e não haverá alteração de forro. O balcão antigo deverá ser substituído por novo que abrigue duas recepcionistas. As portas existentes dos shafts deverão ser substituídas ou reformadas com lâmina amadeirada, conforme indicação em projeto. Próximo ao equipamento de ponto, deverá ser criado um armário para localização de cafeteira e bandeja para água, conforme detalhamento em projeto. A porta de entrada deverá receber sistema de acesso eletrônico facial.

A recepção da presidência deverá receber mobiliário novo, aparador, tapetes e poltronas, juntamente com mesas novas para as funcionárias. Atrás delas também entrará um painel em mdf, conforme projeto. A iluminação deverá ser incrementada. E os quadros dos presidentes deverão ser fixados na entrada para a presidência. A parede texturizada deverá ser rebocada e pintada, caso os pontos novos de elétrica e rede a danifiquem.

A sala da presidência deverá manter móvel em madeira com nichos existente e mesa de reunião atual. Deverá receber sofá de 3 lugares, mesa de centro e frigobar.

Uma sala de convivência deverá ser criada no ambiente que antecede a copa. Neste haverá mobiliário para descanso como sofá, pufes, e prateleira para livros.

As demais salas que não receberão reforma civil, deverão receber novos pontos de elétrica e rede, visando atender ao layout futuro, para inclusão de mais funcionários. Sugere-se que as instalações novas desses pontos sejam externas, com sistema de canaletas aparentes.



A iluminação geral foi indicada em projeto, porém somente auditório, convivência e recepções receberão modificação dos pontos nesse momento.

Algumas salas também receberão sistema de segurança via câmeras, conforme localização em projeto.

As salas que possuem paredes pintadas em verde ou azul deverão receber cobertura dessa cor. E todos os ambientes do órgão deverão ser pintados em tinta acrílica fosca cor Papel Picado, Suvilil ou similar. As portas deverão receber pintura em tinta esmalte a base d'água acetinada branca.

A sede receberá novas obras de arte e cachepôs com plantas artificiais, visando maior humanização e biofilia dos espaços. As obras todas relacionadas ao tema do estado do ES exaltando suas riquezas e especificidades.

Por fim, todo o piso será mantido e todo forro e iluminação não citados também serão mantidos por enquanto.

Gislaine Zanon Ferreira

CPF 079.164.377-83

MelloZanon Arquitetura Ltda